

CREATE TABLE PERSONAS (PRIMARY KEY)

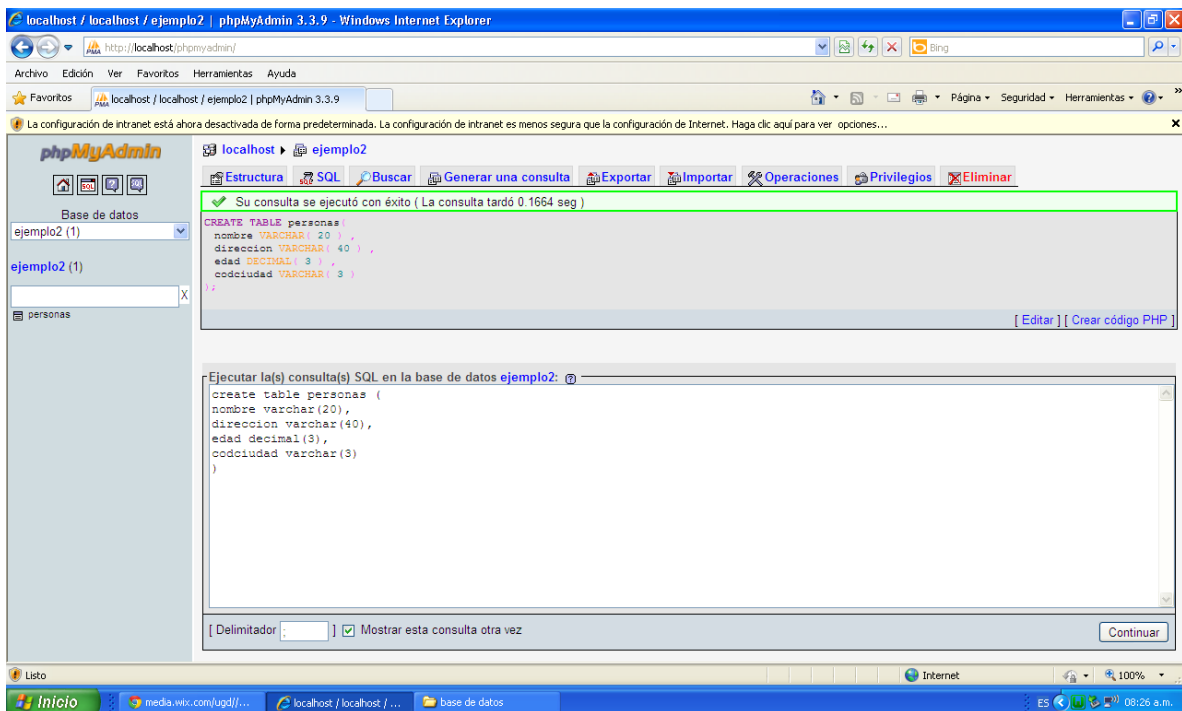

CREATE TABLE CIUDAD (PRIMARY KEY)

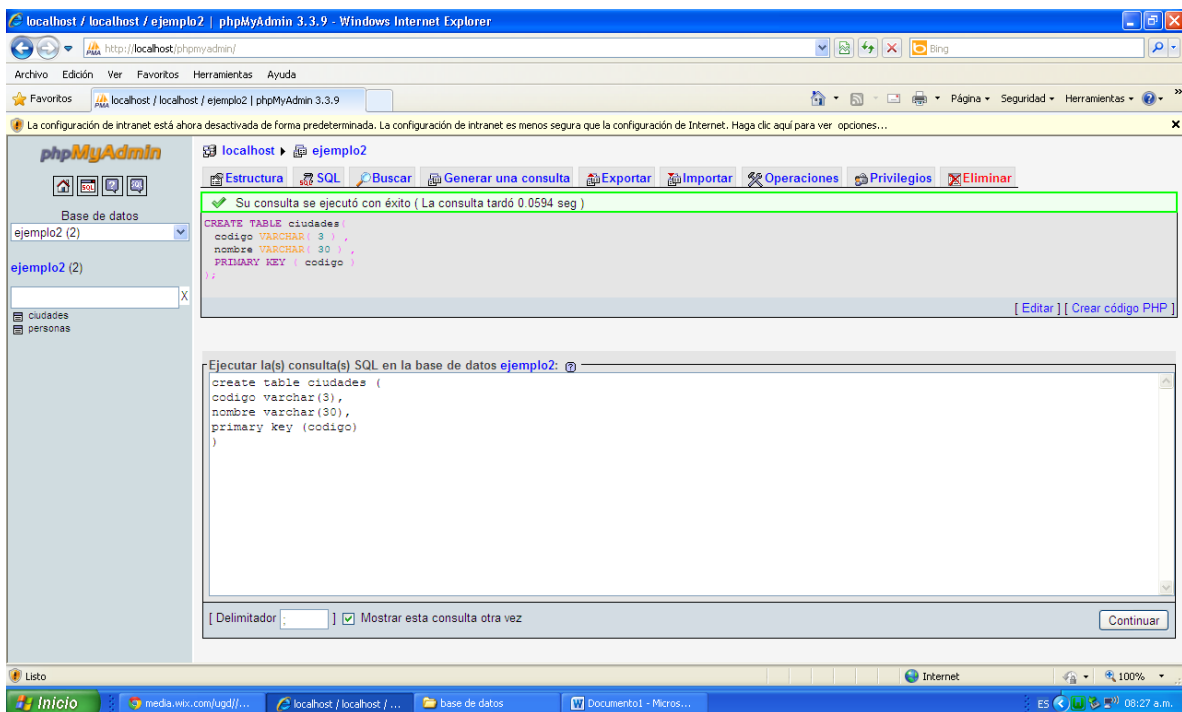

INSERT DATOS EN CIUDADES

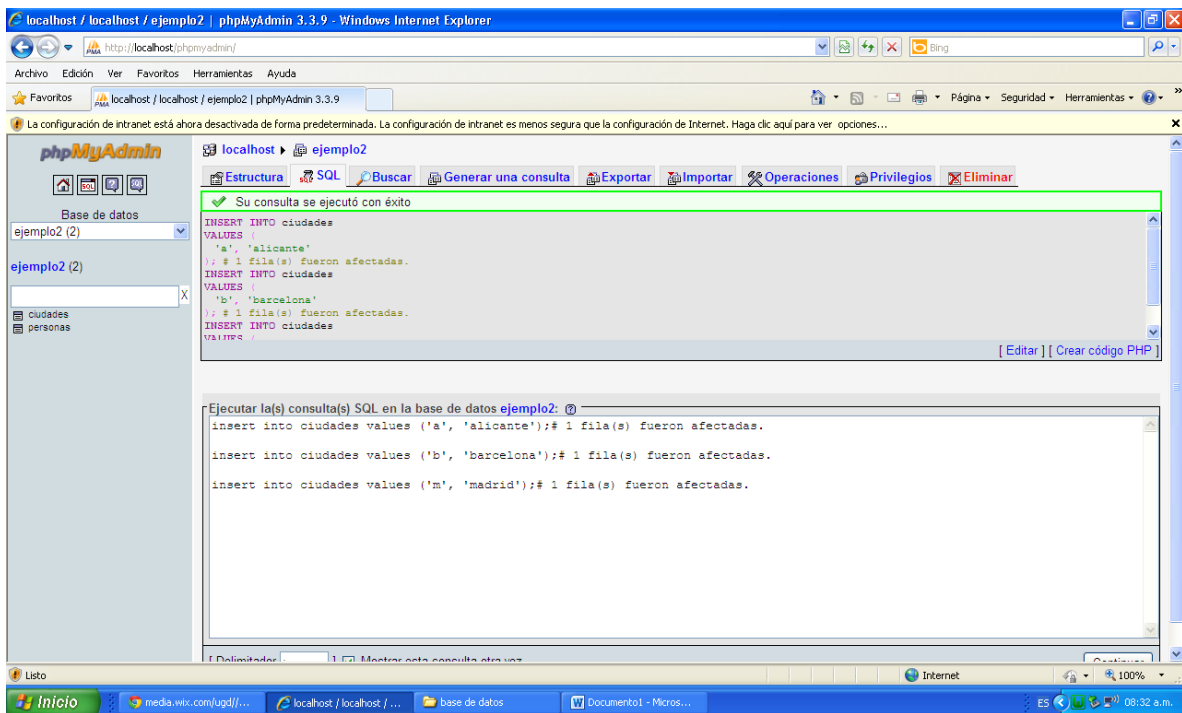

INSERT DATOS EN PERSONAS

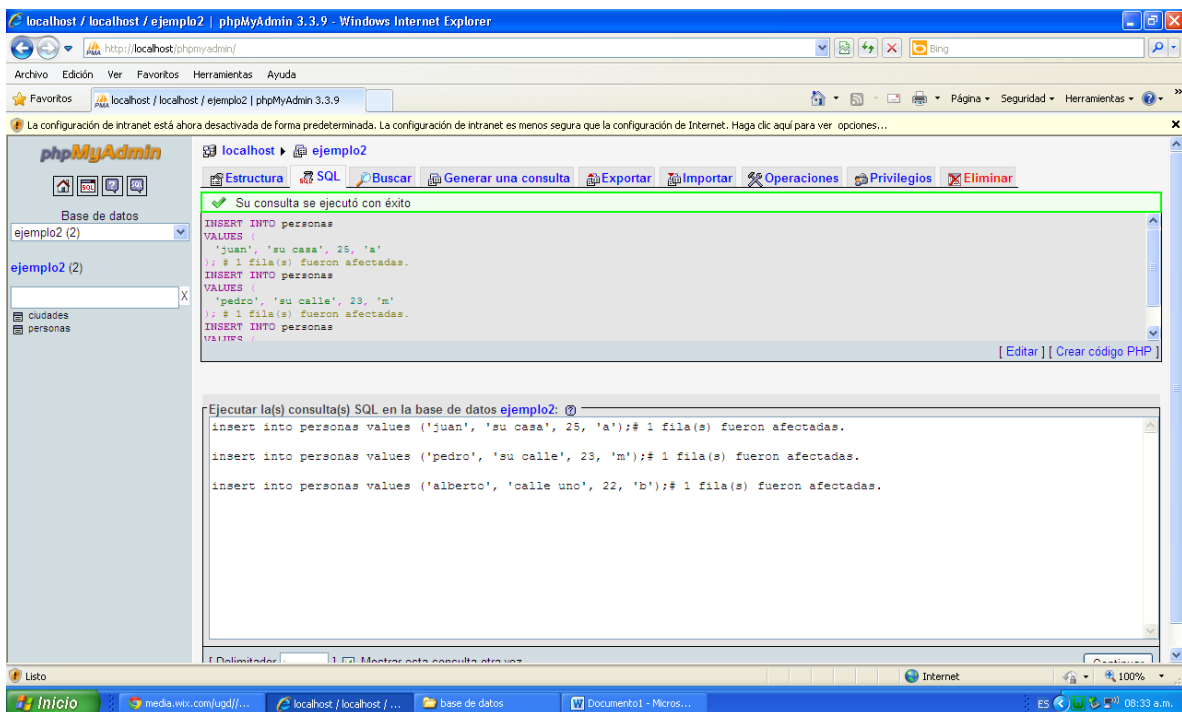

COMBINACION SIN CONDICIONAL

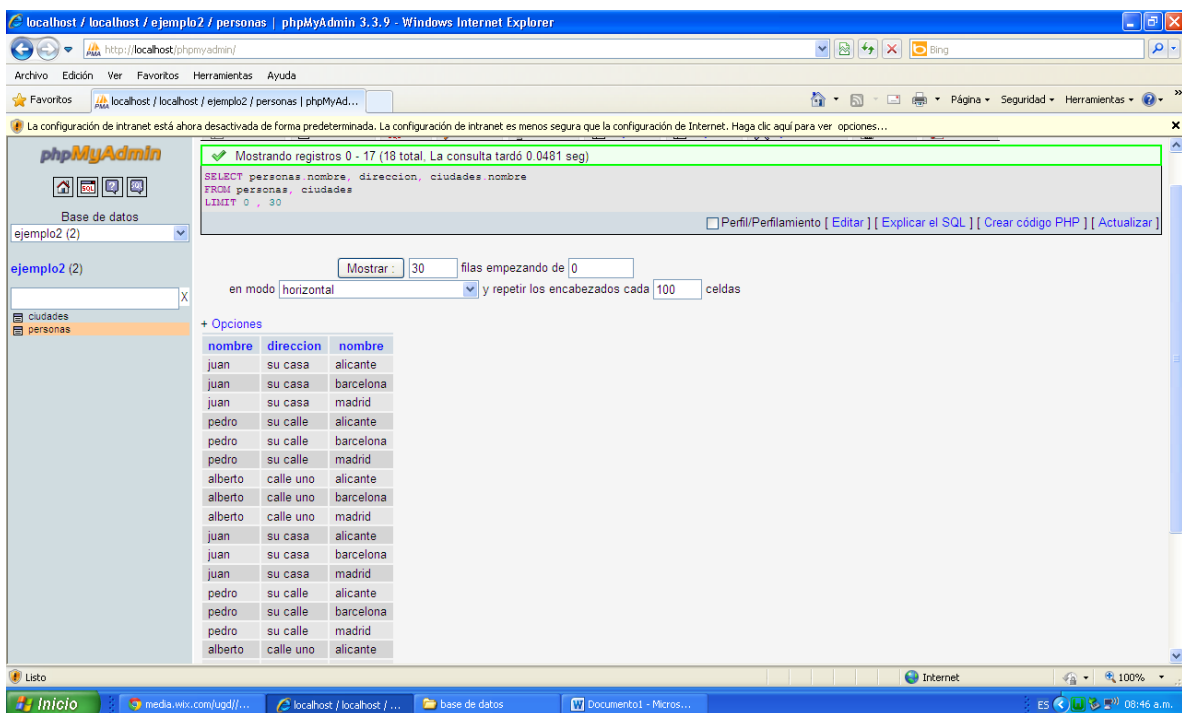

Mostrando registros 0 - 17 (18 total. La consulta tardó 0.0481 seg)

```
SELECT personas.nombre, direccion, ciudades.nombre
FROM personas, ciudades
LIMIT 0, 30
```

Mostrar: 30 filas empezando de 0 en modo horizontal y repetir los encabezados cada 100 celdas

nombre	direccion	nombre
juan	su casa	alicante
juan	su casa	barcelona
juan	su casa	madrid
pedro	su calle	alicante
pedro	su calle	barcelona
pedro	su calle	madrid
alberto	calle uno	alicante
alberto	calle uno	barcelona
alberto	calle uno	madrid
juan	su casa	alicante
juan	su casa	barcelona
juan	su casa	madrid
pedro	su calle	alicante
pedro	su calle	barcelona
pedro	su calle	madrid
alberto	calle uno	alicante

COMBINACION CON CONDICIONAL

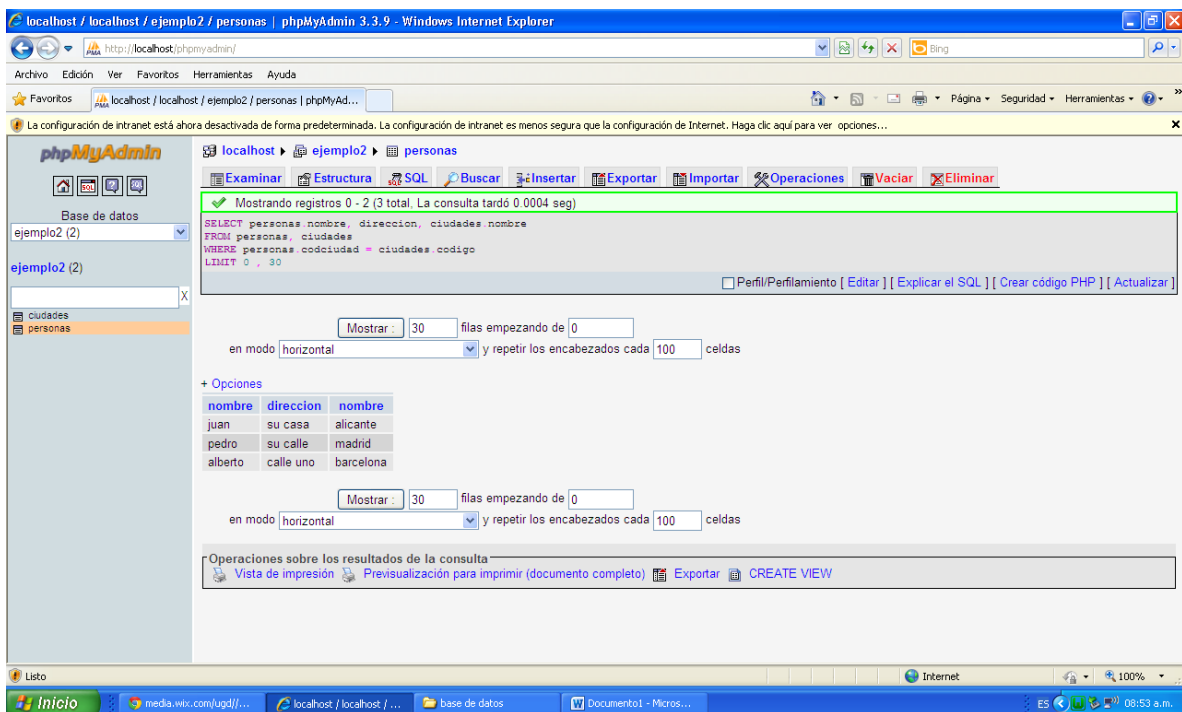

Mostrando registros 0 - 2 (3 total. La consulta tardó 0.0004 seg)

```
SELECT personas.nombre, direccion, ciudades.nombre
FROM personas, ciudades
WHERE personas.codciudad = ciudades.codigo
LIMIT 0, 30
```

Mostrar: 30 filas empezando de 0 en modo horizontal y repetir los encabezados cada 100 celdas

nombre	direccion	nombre
juan	su casa	alicante
pedro	su calle	madrid
alberto	calle uno	barcelona

Operaciones sobre los resultados de la consulta:

- Vista de impresión
- Previsualización para imprimir (documento completo)
- Exportar
- CREATE VIEW

COMBINACION CUANDO LA CIUDAD ES IGUAL A MADRID

`SELECT personas.nombre, direccion, edad
FROM personas, ciudades
WHERE ciudades.nombre = 'Madrid'
AND personas.codciudad = ciudades.codigo
LIMIT 0, 30`
The results table is empty, showing 0 records. The table has columns: nombre, direccion, edad. The status bar at the bottom shows the time as 08:55 a.m.

COMBINACION CUANDO TIENE LA LETRA B

`SELECT personas.nombre, direccion, ciudades.nombre
FROM personas, ciudades
WHERE ciudades.nombre LIKE 'B%'
AND personas.codciudad = ciudades.codigo
LIMIT 0, 30`
The results table is empty, showing 0 records. The table has columns: nombre, direccion, nombre. The status bar at the bottom shows the time as 08:56 a.m.

MOSTRAR LAS BASES DE DATOS

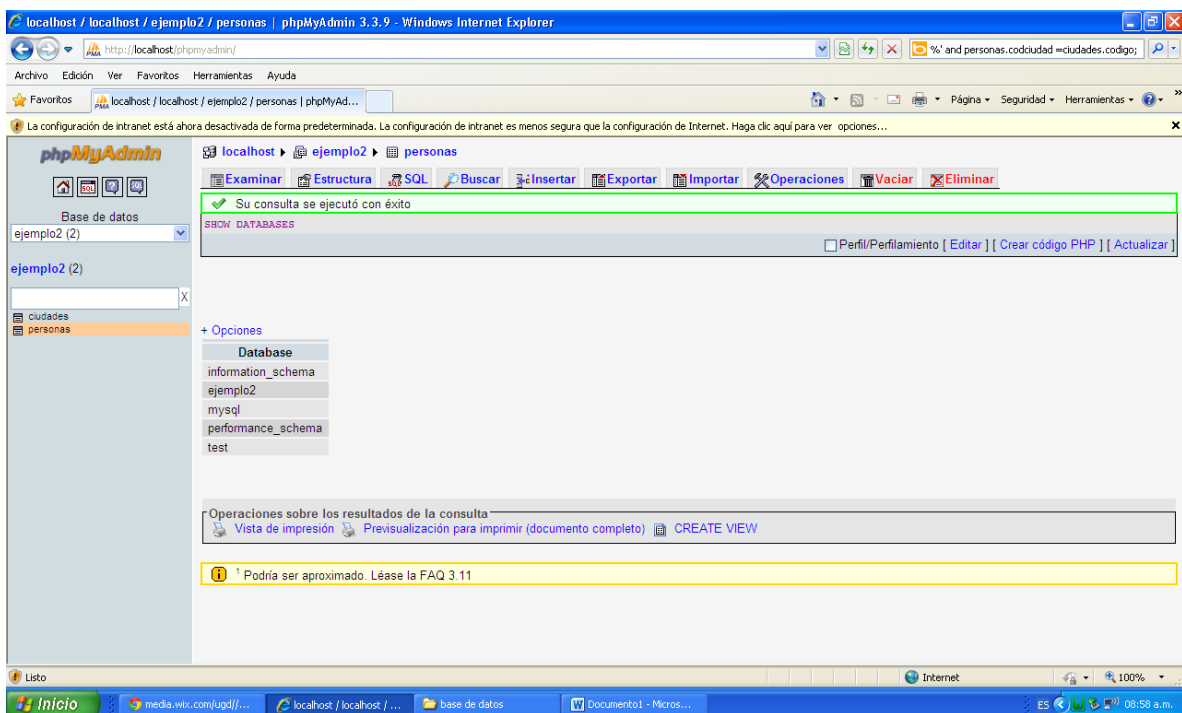

MOSTRAR TABLAS

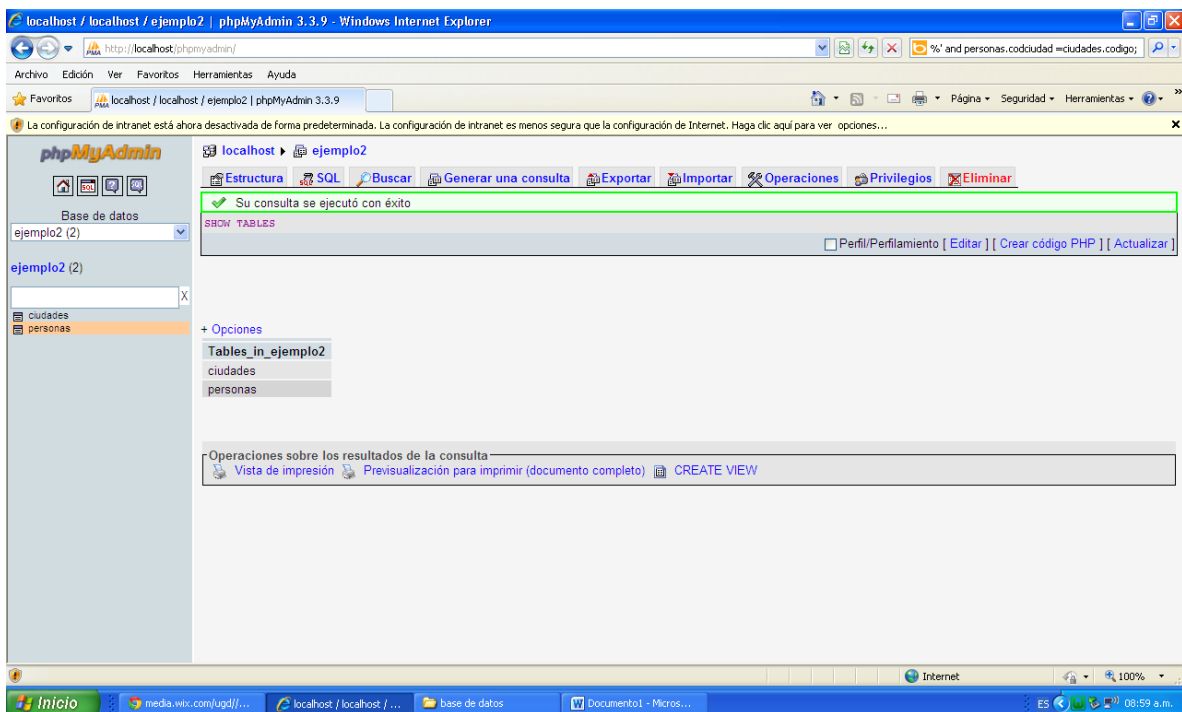

MOSTRAR LAS COLUMNAS DE PERSONAS

Field	Type	Null	Key	Default	Extra
nombre	varchar(20)	YES		NULL	
direccion	varchar(40)	YES		NULL	
edad	decimal(3,0)	YES		NULL	
codciudad	varchar(3)	YES		NULL	

Below the table structure, there are links for 'Vista de impresión', 'Previsualización para imprimir (documento completo)', and 'CREATE VIEW'. The status bar at the bottom shows the system time as 09:01 a.m.

DROP PERSONAS

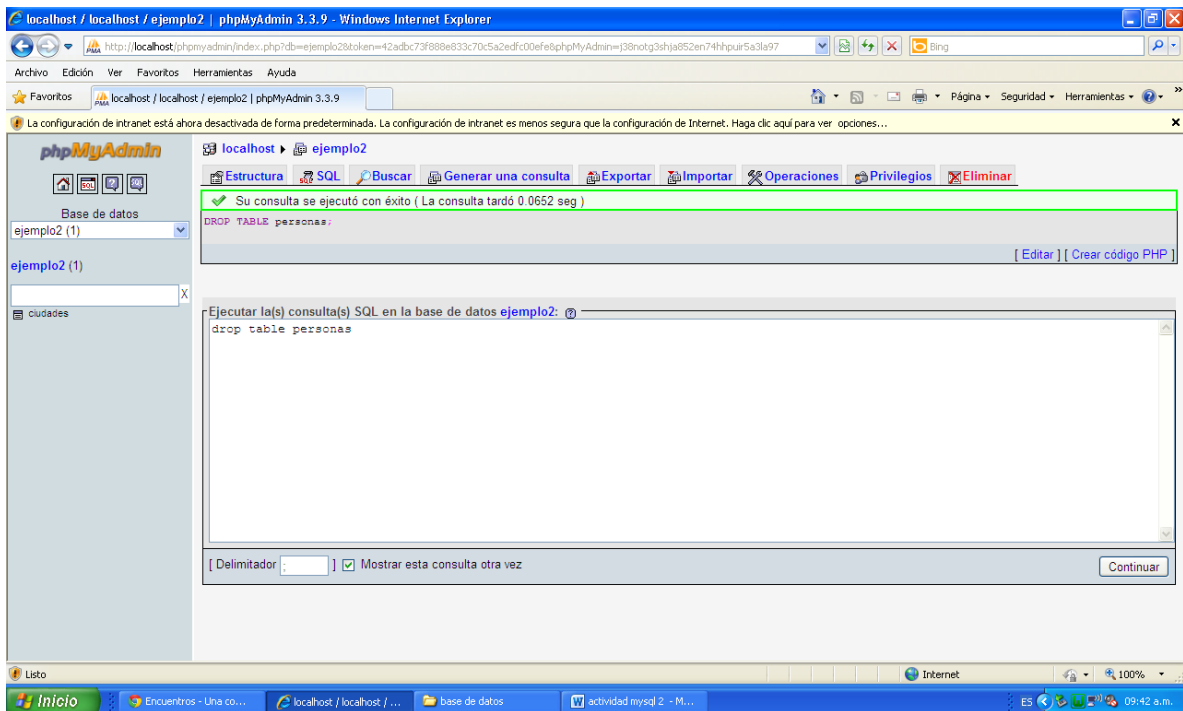

ELIMINAR DE PERSONAS DONDE NOMBRE SEA IGUAL A JUAN

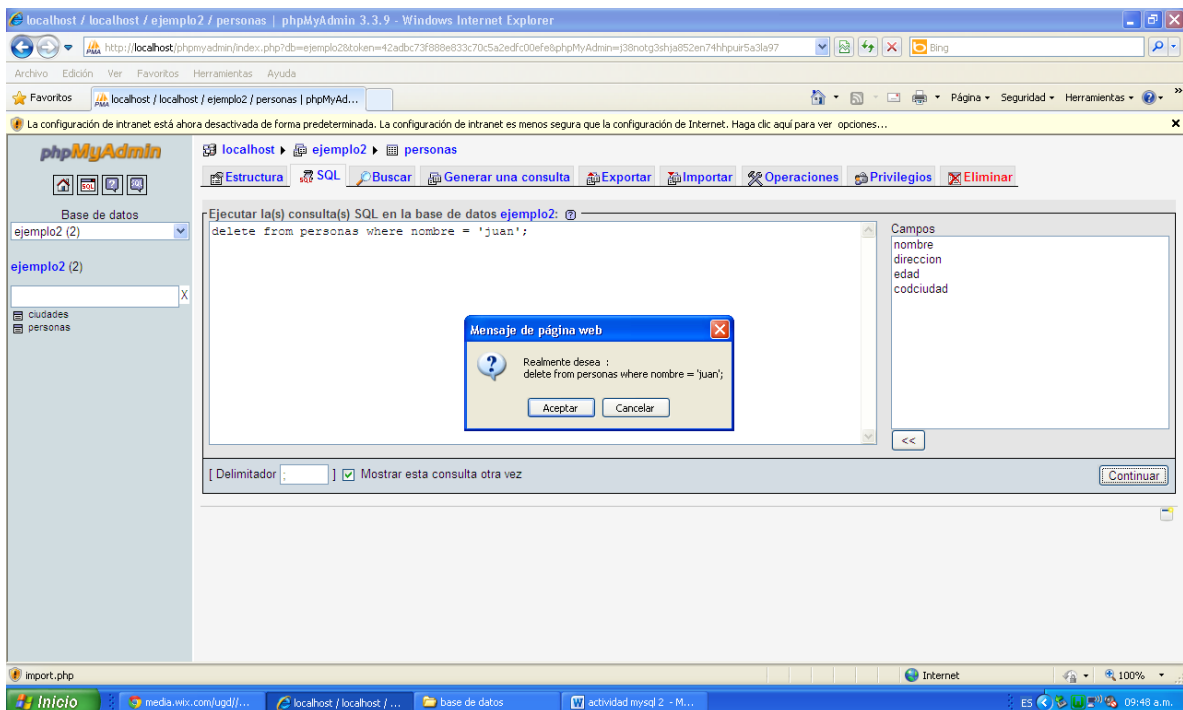

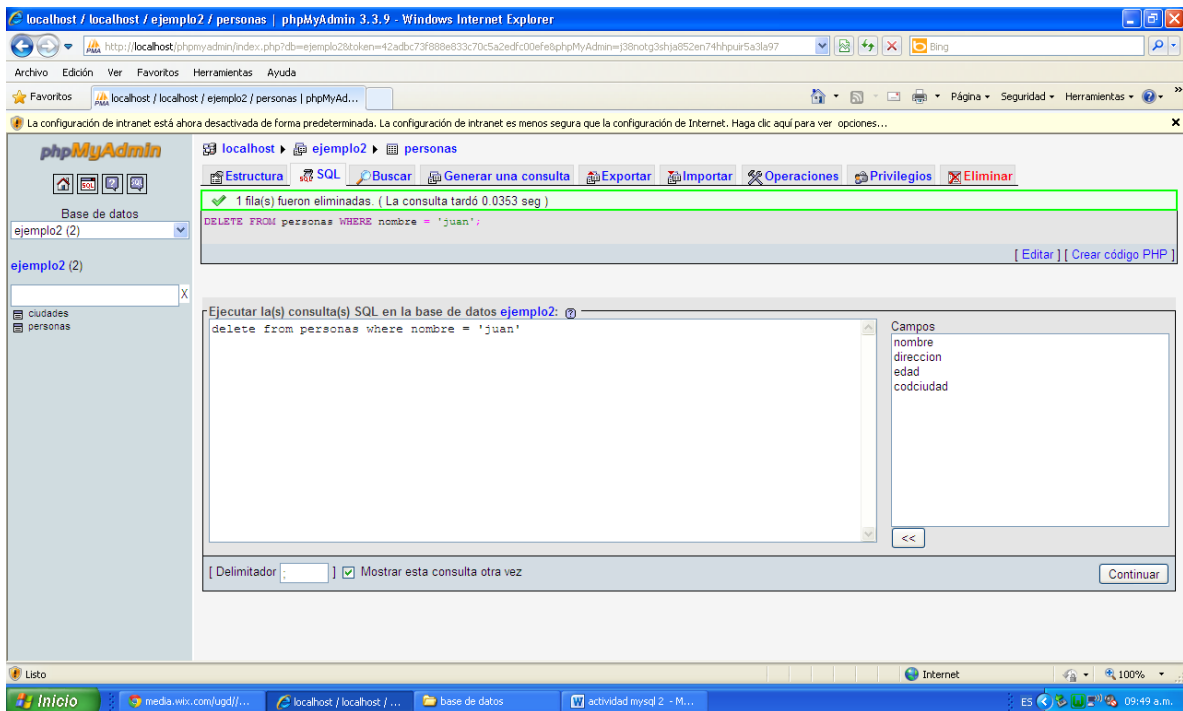

MODIFICAR ALBERTO

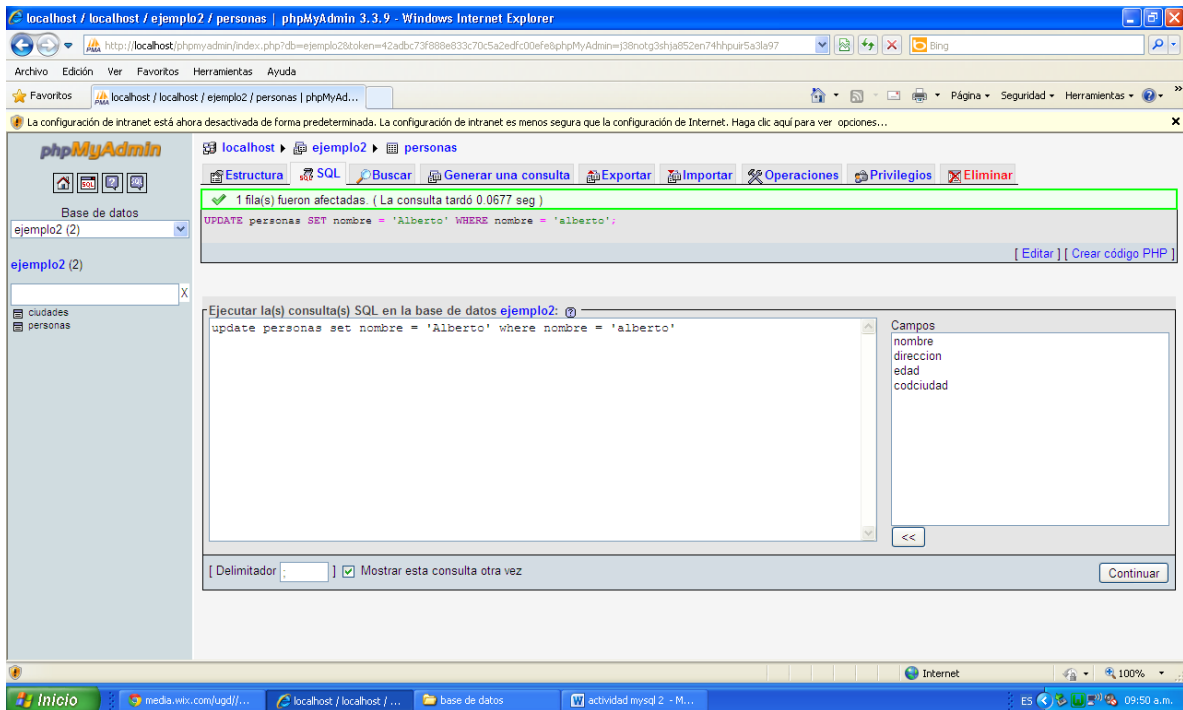

MODIFICAR EDAD

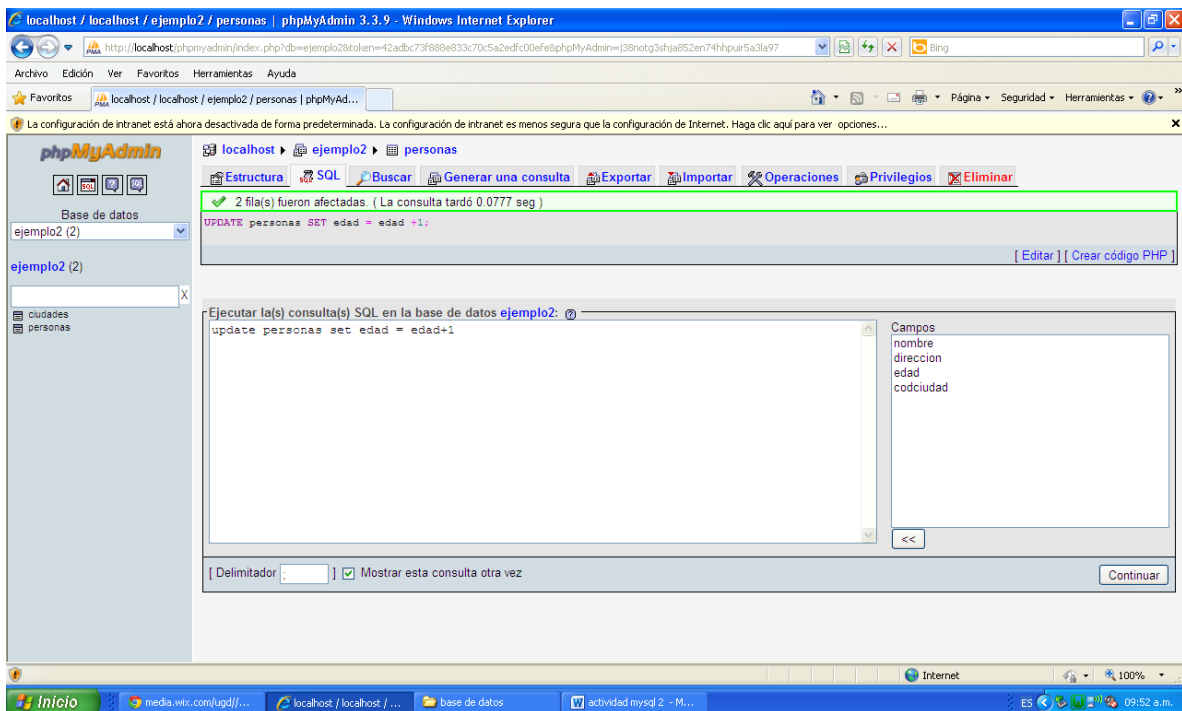

ALTERAR TABLAS

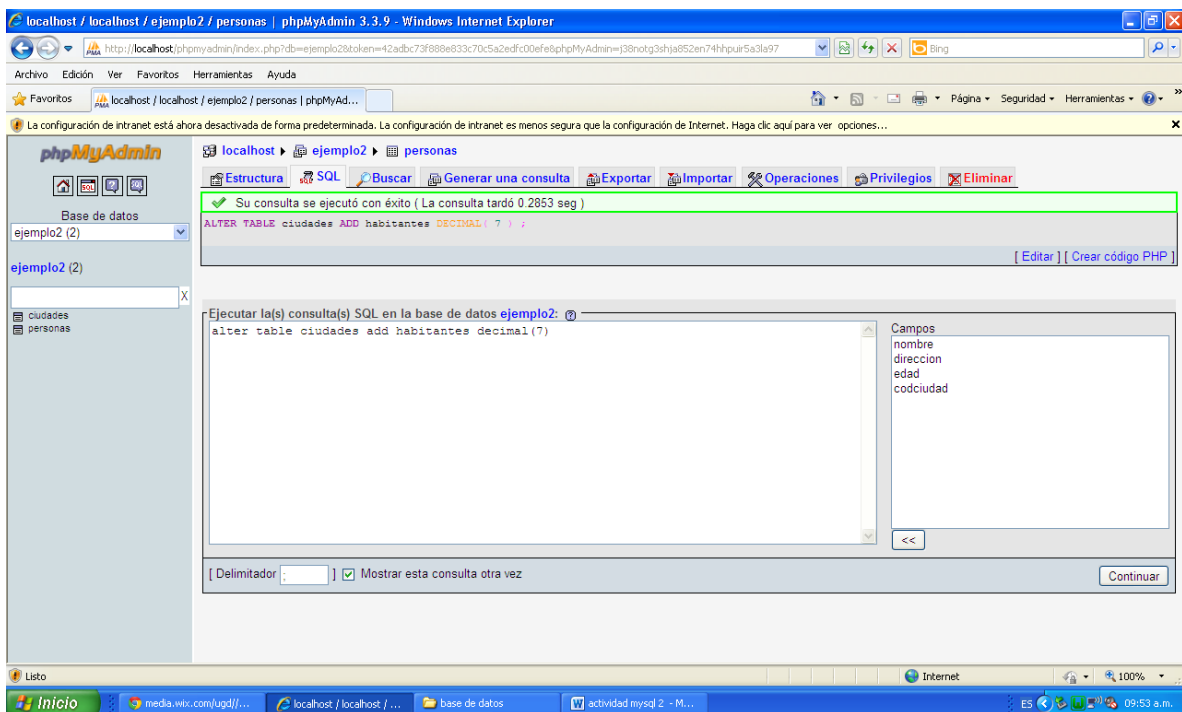

MODIFICAR

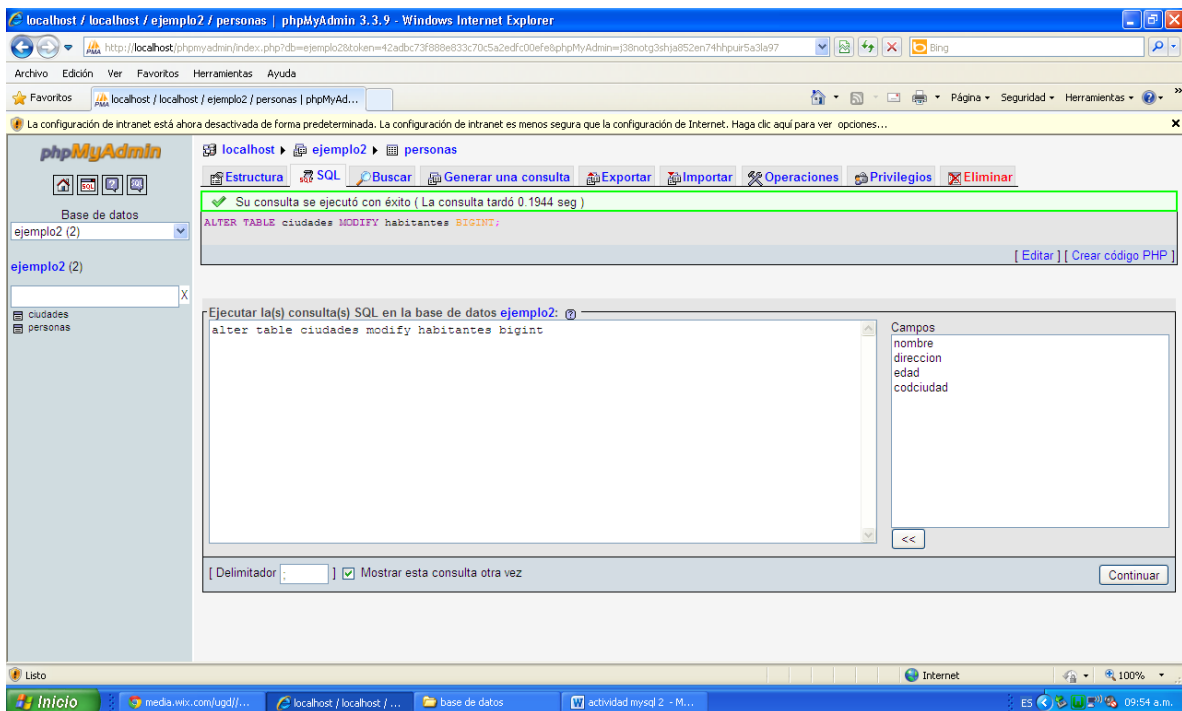

ALTERAR TABLA CON CHANGE

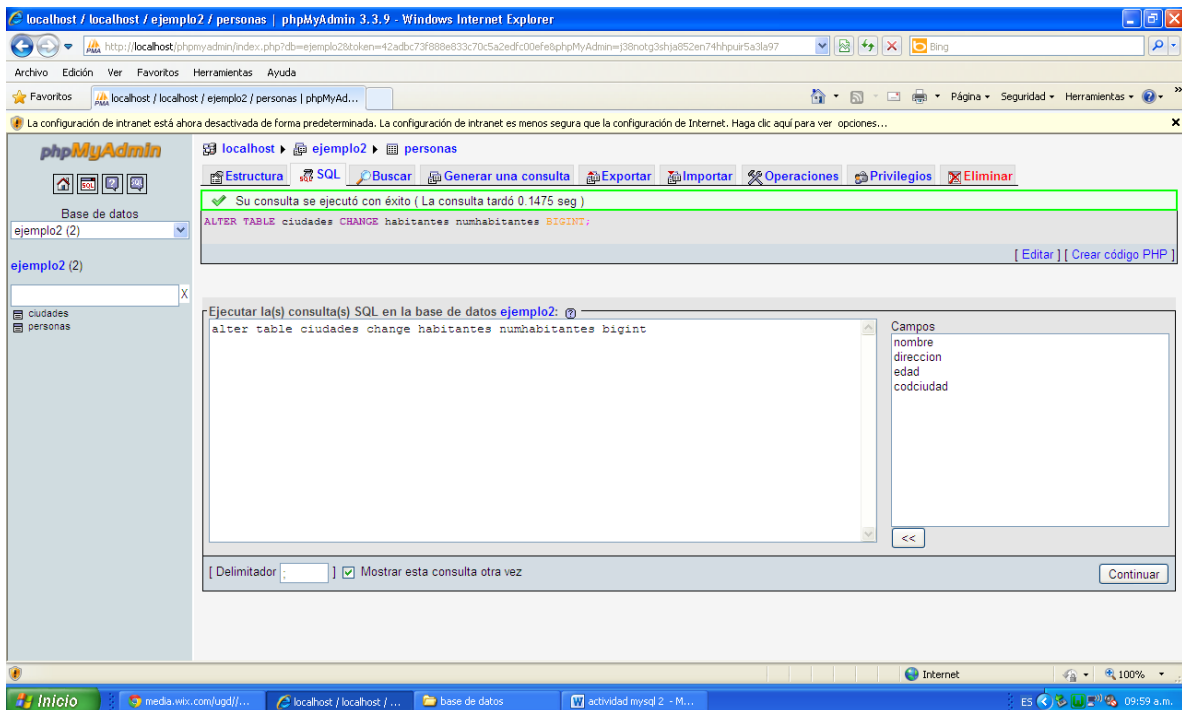

ALTERAR HABITANTES

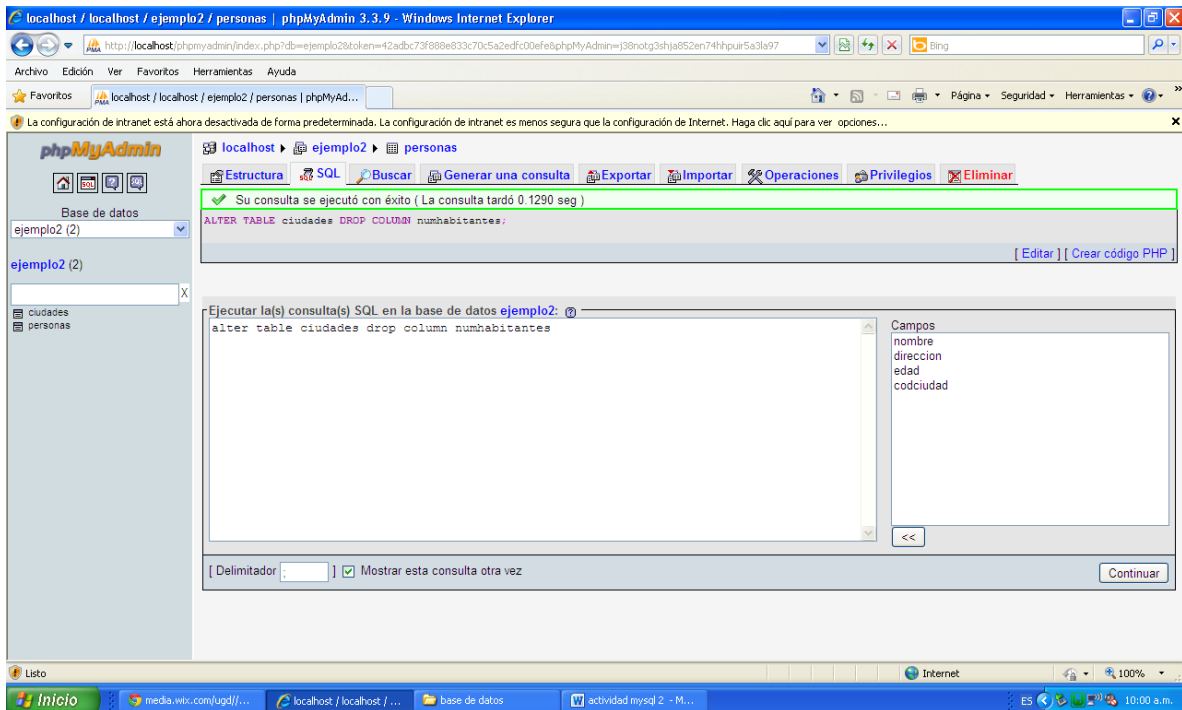
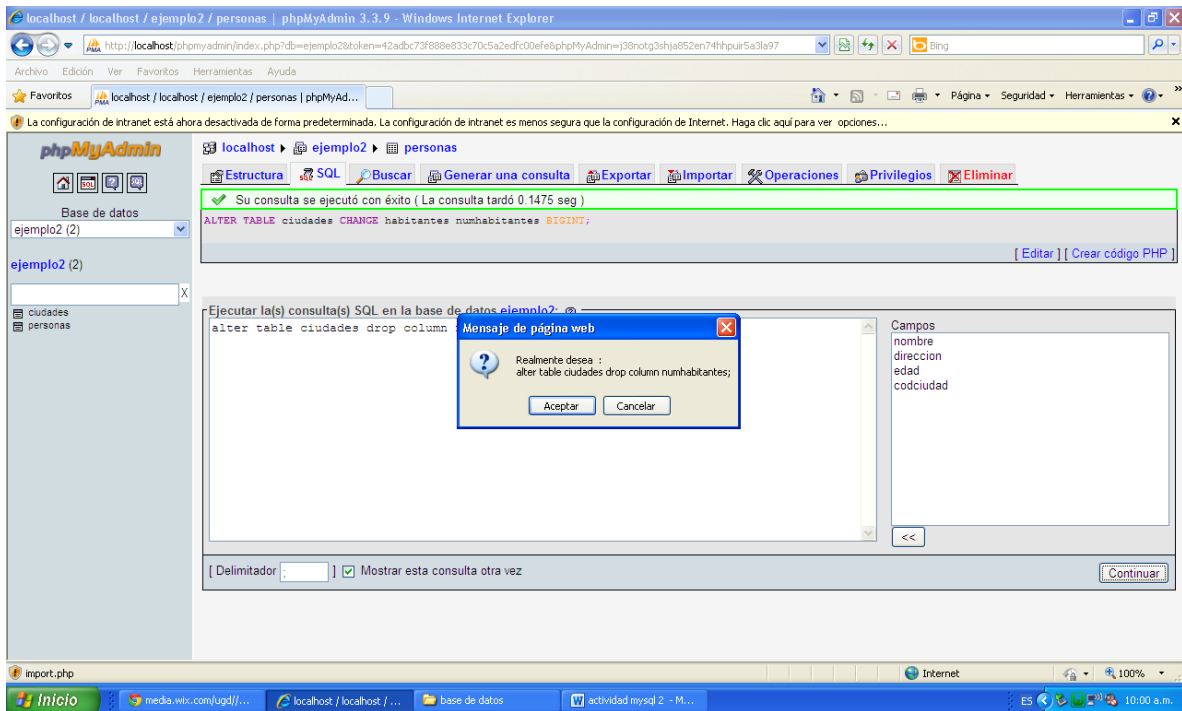

EDAD MENOS 1

localhost / localhost / ejemplo2 / personas | phpMyAdmin 3.3.9 - Windows Internet Explorer

La configuración de intranet está ahora desactivada de forma predeterminada. La configuración de intranet es menos segura que la configuración de Internet. Haga clic aquí para ver opciones...

Mostrando registros 0 - 1 (~2¹ total. La consulta tardó 0.0256 seg)

```
SELECT edad -1
FROM personas
LIMIT 0 , 30
```

Mostrar: 30 filas empezando de 0 en modo horizontal y repetir los encabezados cada 100 celdas

+ Opciones

edad-1

23

22

Mostrar: 30 filas empezando de 0 en modo horizontal y repetir los encabezados cada 100 celdas

Operaciones sobre los resultados de la consulta

Vista de impresión Previsualización para imprimir (documento completo) Exportar CREATE VIEW

¹ Podría ser aproximado. Léase la FAQ 3.11

DIVISION

localhost / localhost / ejemplo2 / personas | phpMyAdmin 3.3.9 - Windows Internet Explorer

La configuración de intranet está ahora desactivada de forma predeterminada. La configuración de intranet es menos segura que la configuración de Internet. Haga clic aquí para ver opciones...

Mostrando registros 0 - 0 (~1¹ total. La consulta tardó 0.0002 seg)

```
SELECT 5 / 2, 5
DIV 2 , 5 mod 2
```

Mostrar: 30 filas empezando de 0 en modo horizontal y repetir los encabezados cada 100 celdas

+ Opciones

5/2 5 div 2 5 mod 2

2.5000 2 1

Mostrar: 30 filas empezando de 0 en modo horizontal y repetir los encabezados cada 100 celdas

Operaciones sobre los resultados de la consulta

Vista de impresión Previsualización para imprimir (documento completo) Exportar CREATE VIEW

¹ Podría ser aproximado. Léase la FAQ 3.11

INSERTAR PEDRO

```
INSERT INTO personas (
  nombre,
  direccion,
  edad
)
VALUES (
  'pedro', '', NULL
);
```

 At the bottom, the 'Ejecutar la(s) consulta(s) SQL en la base de datos ejemplo2:' section shows the same query. To the right of the query, a list of fields is shown: 'nombre', 'direccion', 'edad', and 'codciudad'. The status bar at the bottom indicates the system is 'Listo' (Ready) and the time is 10:15 a.m.